MORNING
&
EVENING BOOK

ENGINEERING & CONSTRUCTION
PT KRAKATAU ENGINEERING

Morning & Evening Book

ENGINEERING & CONSTRUCTION
PT KRAKATAU ENGINEERING

IDENTITAS PRIBADI

Nama : .....

No. Register : .....

Jabatan : .....

Email : .....

Nomor Tlp/Hp : .....

Alamat Rumah : .....

.....

.....

.....

Rev. 02

Certificate No.: QSC 01058 Certificate No.:EMS.00130 Certificate No.:OSH 00508

MORNING

&

EVENING BOOK

Cilegon, April 2013

Disetujui Oleh	Disiapkan Oleh
Bambang Purnomo	Yayat Permana
Direktur Utama	Kadiv. QA, QC, SHE

ENGINEERING & CONSTRUCTION
PT KRAKATAU ENGINEERING

Morning & Evening Book

ENGINEERING & CONSTRUCTION
PT KRAKATAU ENGINEERING

BOARD OF COMMISSIONERS & DIRECTOR

Board Of Commissioners

Komisaris Utama	:	Yerry
Komisaris	:	I Gusti Putu Suryawirawan
Komisaris	:	Chumairi
Komisaris	:	Muhamad Assegaf

Board Of Director

Direktur Utama	:	Bambang Purnomo
Dir. SDM & Pengembangan Usaha	:	Agus M. Satriyo
Dir. Keuangan & Penunjang Proyek	:	Mulyadi
Dir. Bisnis & Operasi I	:	Firjadi Putra
Dir. Bisnis & Operasi II	:	Herry Hendayanto

Dari kiri ke kanan (atas) : Agus M. Satriyo, Herry Hendayanto, Chumairi, Firjadi Putra
Dari kiri ke kanan (bawah) : Bambang Purnomo, I Gusti Putu Suryawirawan, Yerry, Muhamad Assegaf, Mulyadi

VISI & MISI PERUSAHAAN

VISI PERUSAHAAN

2013 : Domestic Dominant EPC Company

2020 : Regional Dominant EPC Company

MISI PERUSAHAAN

Menyediakan jasa konstruksi dan perekayasaan (EPC) serta perawatan di bidang industri & infrastruktur yang memberikan manfaat bagi stakeholder

ENGINEERING & CONSTRUCTION
PT KRAKATAU ENGINEERING

KEBIJAKAN
SISTEM MANAJEMEN TERINTEGRASI KRAKATAU ENGINEERING
2013

PT. KRAKATAU ENGINEERING sebagai Perusahaan Jasa Engineering, Procurement & Construction dalam kegiatan operasionalnya menjamin kualitas, keselamatan, kesehatan kerja dan lingkungan bagi seluruh karyawan, tamu, pelanggan dan masyarakat yang terkait dengan kegiatan bisnis perusahaan. Oleh karena itu, manajemen dan seluruh karyawan PT. KRAKATAU ENGINEERING menerapkan sistem manajemen integrasi dengan berkomitmen untuk :

1. Meningkatkan kinerja mutu yang tepat waktu, kualitas serta biaya untuk memenuhi kepuasan pelanggan
2. Mencegah kecelakaan kerja, penyakit akibat kerja dan pencemaran lingkungan
3. Melakukan perbaikan secara berkesinambungan terhadap kinerja serta Sistem Manajemen Keselamatan, Kesehatan Kerja dan Lingkungan
4. Mematuhi peraturan dan perundangan serta ketentuan yang berlaku, terkait dengan Keselamatan, Kesehatan Kerja dan Lingkungan
5. Menjadi perusahaan konstruksi yang berwawasan lingkungan dengan melakukan konservasi sumber daya alam

PT.KRAKATAU ENGINEERING menjamin agar komitmen sistem manajemen terintegrasi ini dapat tercapai dengan melakukan review dan perbaikan secara terus menerus, sehingga pelaksanaan dapat ditingkatkan di masa mendatang.

Cilegon, 04 Maret 2013
PT. KRAKATAU ENGINEERING

MANAJEMEN	SERIKAT KARYAWAN
BAMBANG PURNOMO	SUMINTO ARIYANTO
Direktur Utama	Ketua Umum

STRUKTUR ORGANISASI PERUSAHAAN

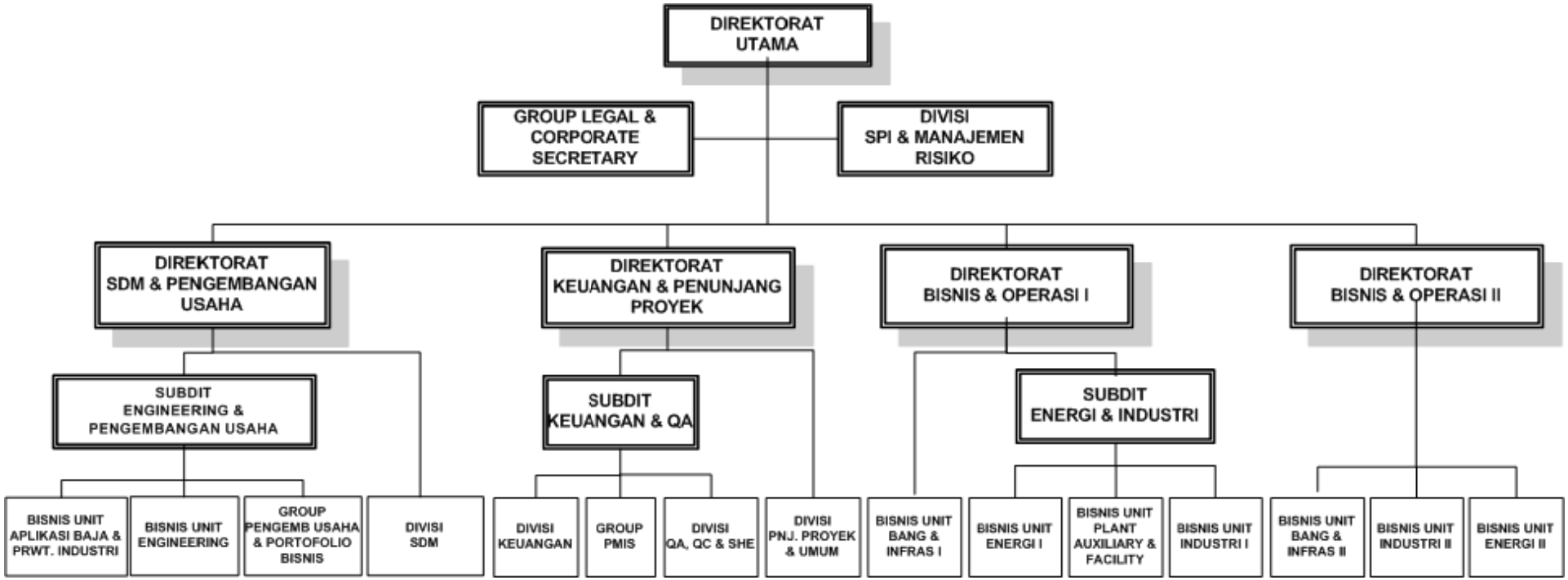

SAFETY INDUCTION

1. Apabila terjadi keadaan darurat, ikutilah petunjuk Tim Tanggap Darurat (TTD) dan Pedoman Tanggap Darurat di sekitar anda.

2. Sirine / tanda peringatan untuk keadaan darurat:
   - Bunyi sirine selama 10 detik selang 2x, berarti tanda adanya bahaya dan karyawan harus bersiap siaga.
   - Bunyi sirine selama 10 detik selang 3x, berarti tanda evakuasi dan penyelamatan.
   - Bunyi sirine selama 10 detik selang 1x, yang berarti keadaan telah aman.

3. Segera menuju pintu darurat terdekat dan ikuti tanda keluar yang telah ditentukan dalam denah evakuasi dan jangan menggunakan lift.

4. Apabila menghadapi sesuatu hal yang tidak diinginkan, segera hubungi receptionist dan petugas security.

Nomor telepon darurat Internal:

Kantor Pusat	:	(0254) 394 100
Ext. Pos Security	:	101
Ext. Receptionist	:	100

Nomor telepon darurat Eksternal:

Damkar KS	:	(0254) 372 999
RSKM	:	(0254) 398 846
Ambulance	:	(0254) 372 071
Keamanan KS	:	(0254) 372 222
Polres Cilegon	:	(0254) 395 936

Umum:

Pemadam Kebakaran	:	113
Rumah Sakit	:	118
Polisi	:	112

SITE PLAN PT. KE

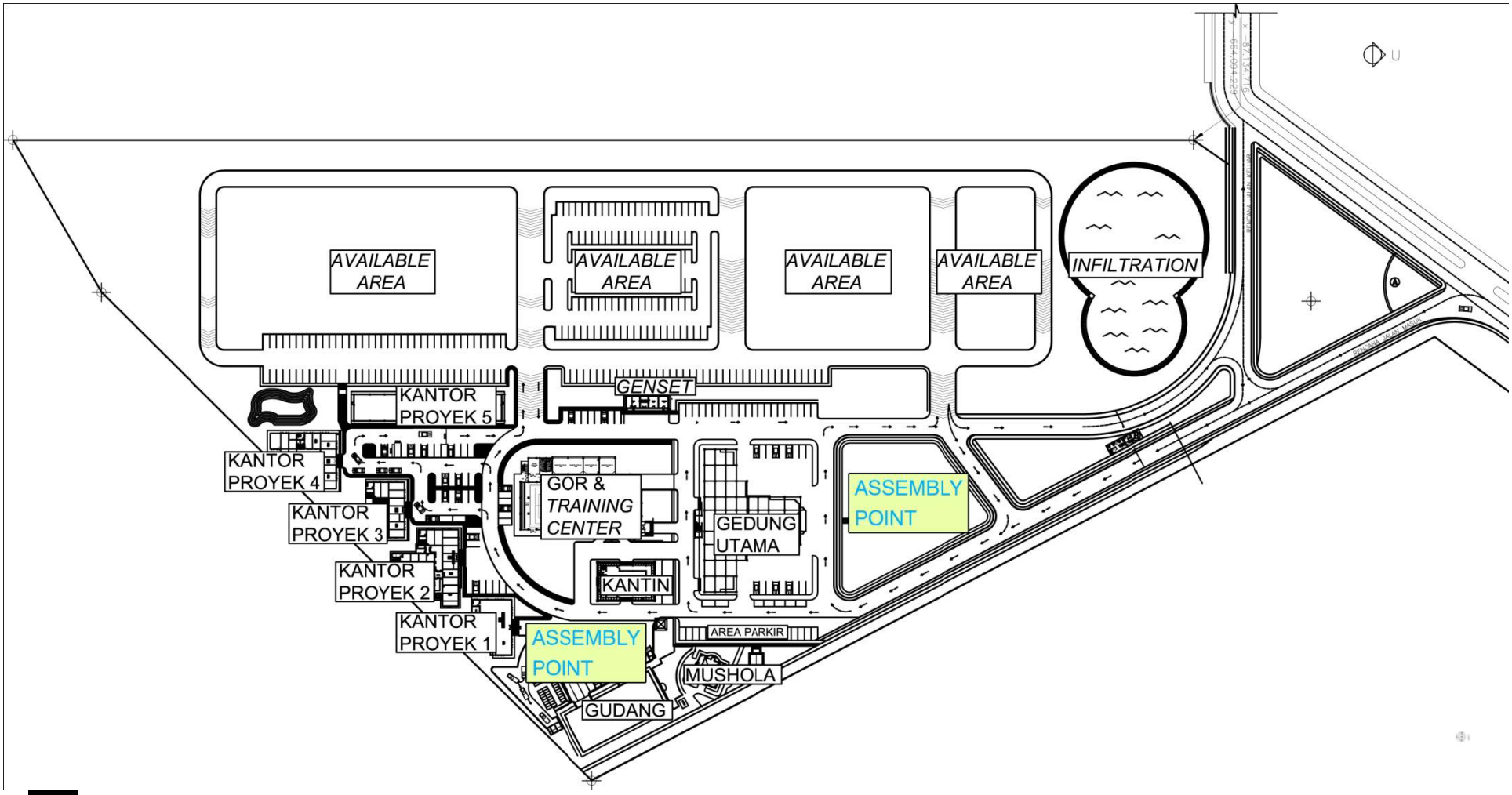

MORNING

- SELAMAT PAGI
- INGAT NILAI-NILAI PERUSAHAAN
- BAGAIMANA DENGAN KELENGKAPAN SERAGAM & BADGE ANDA?
- ABSENSI
- BERDOA SEBELUM MULAI BEKERJA
- CEK EMAIL DAN BUKA SIM-KE
- RENCANA KERJA HARI INI
- KERJAKAN PEKERJAAN SESUAI TARGET

EVENING

- SELESAIKAN DAN LIHAT PENCAPAIAN PEKERJAAN
- CEK EMAIL DAN BUKA WEBSITE KE
- ISI TIME SHEET HARIAN
- BUAT RENCANA KERJA UNTUK BESOK
- RAPIKAN TEMPAT KERJA SEBELUM PULANG
- SILAHKAN PULANG JANGAN LUPA ABSEN
- HATI-HATI DI JALAN

Morning & Evening Book

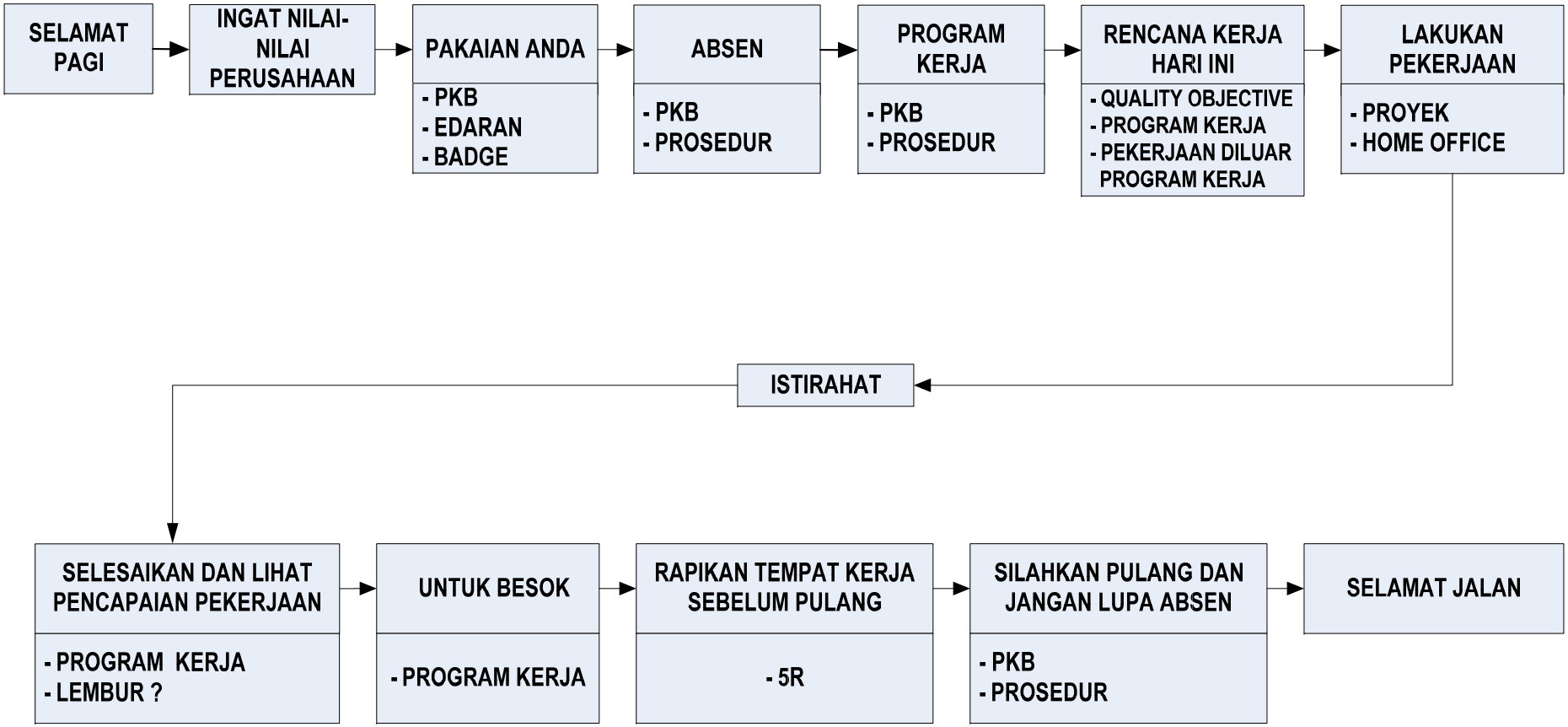

SELAMAT PAGI

INGAT SELALU NILAI-NILAI PERUSAHAAN:

COORPORATE VALUE	DESKRIPSI UMUM	PERILAKU
Accountable	Bertanggung jawab	Setiap jajaran di perusahaan harus **bertanggungjawab** dalam melaksanakan setiap pekerjaan baik dari segi K3L, mutu, waktu dan biaya.
Customer Focus	Fokus kepada Pelanggan	Setiap jajaran di perusahaan selalu **Fokus kepada Pelanggan** untuk selalu dapat memenuhi persyaratan & harapan pelanggan.
Trustworthy	Dapat dipercaya	Setiap jajaran di perusahaan **memiliki perilaku yang dapat dipercaya** serta memiliki kecepatan, ketepatan & tanggap dalam merespon janji/komitmen untuk menjamin kepercayaan pemberi kerja (*Owner*).
Innovative	Inovatif	Seluruh jajaran di perusahaan bertekad memajukan perusahaan melalui **inovasi tiada henti** demi tumbuh dan berkembangnya perusahaan.
Optimal	Paling baik/bagus	Setiap jajaran di perusahaan senantiasa bekerja sungguh-sungguh dengan menggali seluruh potensi dirinya untuk mendapatkan hasil **paling baik/bagus** untuk tujuan peningkatan kinerja organisasi & perusahaan.
Neat	Cermat	Setiap jajaran di perusahaan harus bertindak secara **cermat** dan melaksanakan prinsip kehati-hatian dalam setiap pekerjaan untuk keberlanjutan perusahaan.

Bagaimana dengan pakaian Anda... ??

Kewajiban:

a. Memakai ID Card

b. Seragam harian:

- Hari Senin - Selasa:

  Pakaian seragam lapangan

- Hari Rabu:

  Pakaian seragam office (pria)

  Pakaian seragam blazer biru (wanita)

- Hari Kamis:

  Pakaian seragam office (pria)

  Pakaian seragam blazer krem (wanita)

- Hari Jumat :

  Kemeja motif batik/koko dan celana pantalon/resmi (pria)

  Baju motif batik dan celana/rok panjang resmi (wanita)

  Jika tidak memakai pakaian batik, diwajibkan memakai seragam office atau blazer biru.

C. Peralatan safety (bila di Proyek):

Safety shoes, helmet, sarung tangan, kacamata, dll (menyesuaikan dengan risiko bahaya pada setiap jenis pekerjaan)

Absensi

Waktu Kerja Perusahaan:

Hari	Jam Kerja	Jam Istirahat
Senin s/d Kamis	08.00 s/d 17.00	12.00 s/d 13.00
Jumat	08.00 s/d 17.30	11.30 s/d 13.00

Setiap pagi lakukan absensi

(lihat esdm, PKB dan Prosedur Absensi)

Rencana Kerja Hari Ini

- Lihat rencana kerja kemarin
- Pastikan bahwa rencana kerja tidak berubah
- Targetkan waktu penyelesaiannya
- Konfirmasi ke Personil yang terkait jika ada janji
- Siapkan segala keperluan peralatan yang terkait dengan pekerjaan hari ini

Lakukan Pekerjaan

- Lakukan pekerjaan sesuai rencana kerja
- Manfaatkan waktu sebaik-baiknya
- Senyum, sapa, salam kepada semua senior dan junior

Time Sheet

- Setiap hari sebelum pulang, catat hasil pekerjaan pada hari tersebut dalam Time Sheet *(lihat esdm, PKB dan Prosedur Time Sheet)*

Ruang Lingkup Pekerjaan:

a. Engineering *(lihat Prosedur Desain Engineering)*

Pengendalian Desain

Shop drawing

As Built Drawing

b. Procurement *(lihat Prosedur Terkait)*

Seleksi & Evaluasi Rekanan

Procurement Planning

Pengadaan Barang/Jasa

Material Kontrol

c. Construction *(lihat Prosedur Construction & Erection)*

Survei lapangan

Pekerjaan Civil & Arsitektur

Pekerjaan Mechanical & Piping

Pekerjaan Instrument & Electrical

Pekerjaan Commissioning

Lakukan pekerjaan/kegiatan di luar rencana kerja yang ada, seperti:

a. Ijin *(lihat esdm dan PKB)*

b. Cuti *(lihat esdm, PKB dan Prosedur Cuti karyawan)*

c. Berobat *(lihat esdm dan PKB)*

ISTIRAHAT

Makan

Lebih dari 80% penyakit modern dewasa ini berasal dari pola makan yang kurang baik. Perbanyaklah mengkonsumsi sayuran dan buah-buahan untuk menjaga kesehatan Anda.

Shalat

Shalatlah engkau sebelum engkau dishalatkan dan sesungguhnya shalat itu mencegah dari perbuatan keji dan mungkar.

Istirahat

Istirahatkan pikiran & badanmu. Gunakan waktu istirahat yang tersedia sebaik-baiknya.

SELAMAT SORE

Selesaikan dan Lihat Pencapaian Pekerjaan

- Lanjutkan pekerjaan yang belum selesai
- Bekerja dengan melebihi dari target
- Mampu mengenal dan mengelola risiko
- Lihat kembali hasil pekerjaan
- Buat SPL sebelum kerja lembur dilaksanakan (lihat esdm, PKB, dan Prosedur Surat Perintah Kerja Lembur)
- Buat Time Sheet (lihat esdm, PKB, dan Prosedur Time Sheet
- Selesainya pekerjaan setiap karyawan adalah wujud menuju tercapainya Visi & Misi Perusahaan

Rencana Kerja Untuk Besok

- Buat rencana kerja berdasarkan pekerjaan baru atau pekerjaan lama yang belum selesai
- Sesuaikan dengan program kerja yang ada di masing-masing tempat kerja
- Rencana Kerja setiap karyawan adalah penjabaran dari rencana kerja perusahaan untuk mencapai target perusahaan (Visi & Misi)

Rapikan Tempat Kerja Sebelum Pulang

Lakukan budaya 5 R yaitu:

a. Ringkas

- Tidak ada item/barang yang tidak diperlukan
- Tidak ada item/barang yang berlebih jumlahnya

b. Rapi

- Setiap item/barang yang diperlukan ada di tempatnya & jelas statusnya
- Setiap item/barang yang disimpan diberi nama/kode identitas untuk memudahkan pengambilan

c. Resik

- Membersihkan sambil memeriksa
- Mengendalikan sumber penyebab kotor
- Sediakan sarana kebersihan seperti sapu, tempat sampah dll

d. Rawat

- Buat standarisasi di tempat kerja
- Pertahankan tempat kerja agar bebas kesalahan
- Rawat kondisi tempat kerja (bersih & teratur)

e. Rajin

- Terbiasa dengan Ringkas, Rapi, Resik
- Terbiasa melaksanakan standard kerja
- Mengembangkan kebiasaan positif
- Mampu memberikan keteladanan

SILAHKAN PULANG

- **Kita bertemu lagi besok dengan semangat baru**
- **Sebelum pulang, jangan lupa absen**
- **Hati-hati di jalan, keluarga menanti di rumah**

CERTIFICATE

SUCOFINDO

Certificate No. OSH 00508

SUCOFINDO INTERNATIONAL CERTIFICATION SERVICES

Menyatakan bahwa
Certify that

PT. KRAKATAU ENGINEERING

telah menerapkan sistem manajemen keselamatan & kesehatan kerja yang memenuhi
has implemented an occupational health and safety management system complying with

OHSAS 18001 : 2007

Occupational Health and Safety Management System-Requirements

Ruang lingkup sertifikasi tercantum dalam Lampiran - 1
The scope of certification is described in appendix - 1

The certification is valid provided that the organization continues to meet the criteria as laid down by SUCOFINDO INTERNATIONAL CERTIFICATION SERVICES

Ir. Arief Safari, MBA

Ketua Badan Pelaksana
Chairman of Governing Board

This certificate is valid from August 05, 2011 until August 04, 2014
The certification has been granted the first time on August 14, 2008

Sertifikat ini harus diperagakan/diperbanyak bersamaan dengan Lampiran - 1
This certificate must be displayed/reproduced in conjunction with Appendix - 1

O. 10421

CERTIFICATE

SUCOFINDO

SUCOFINDO INTERNATIONAL CERTIFICATION SERVICES

Appendix-1 OHSAS Certification - Certificate No. OSH 00508

Valid from August 05, 2011 until August 04, 2014

SCOPE OF CERTIFICATION

PT. KRAKATAU ENGINEERING

Gedung KE Jl. Asia Raya Kav.O.3, Kawasan Industri Krakatau
Cilegon 42435 - BANTEN
Phone : +62-(0)254-394100
Facsimile : +62-(0)254-391602, 391657
E-mail : marketing@krakataueng.co.id
Website : krakataueng.co.id

NACE CODE: 45.25

Integrated Construction and Engineering Services
(Jasa Konstruksi dan Perekayasaan Secara Terintegrasi)

Lampiran – 1
Appendix – 1

Lampiran ini harus diperagakan/diperbanyak bersamaan dengan Sertifikat yang bersangkutan
This appendix must be displayed/reproduced in conjunction with its Certificate

CERTIFICATE

SUCOFINDO

Certificate No. QSC 01058

SUCOFINDO INTERNATIONAL CERTIFICATION SERVICES

Graha Sucofindo B1 Floor - Jl. Raya Pasar Minggu Kav. 34 Jakarta 12780
Phone : +62-21-7983666 ext. 1021 / Fax : +62-21-7987015
Email : cs.sics@sucofindo.co.id

Menyatakan bahwa
Certify that

PT. KRAKATAU ENGINEERING

telah menerapkan sistem *manajemen mutu* yang memenuhi
has implemented a quality management systems complying with

SNI ISO 9001:2008
Quality Management Systems-Requirements

Ruang lingkup sertifikasi tercantum dalam Lampiran - 1
The scope of certification is described in appendix - 1

The certification is valid provided that the organization continues to meet the criteria as laid down by SUCOFINDO INTERNATIONAL CERTIFICATION SERVICES

KAN
Komite Akreditasi Nasional
Lembaga Sertifikasi Sistem Mutu
LSSM-002-IDN

IAF

Ir. Arief Safari, MBA
Ketua Badan Pelaksana
Chairman of Governing Board

This certificate is valid from March 27, 2012 until March 26, 2015

Sertifikat ini harus diperagakan/diperbanyak bersamaan dengan Lampiran - 1
This certificate must be displayed/reproduced in conjunction with Appendix - 1

Q.501392

CERTIFICATE

SUCOFINDO

SUCOFINDO SICS ISO 9001:2008

SUCOFINDO INTERNATIONAL CERTIFICATION SERVICES

Appendix-1 Quality System Certification - Certificate No. QSC 01058

Valid from March 27, 2012 until March 26, 2015

SCOPE OF CERTIFICATION

PT. KRAKATAU ENGINEERING

Jl. Asia Raya Kav. O.3, Kawasan Industri Cilegon 42435
Banten - INDONESIA
Phone : +62-(0)254 - 394100
Facsimile : +62-(0)254 - 391062, 391657
E-mail : commercial@krakataueng.co.id
Website : http://www.krakataueng.co.id

NACE CODE :

Engineering, Procurement, Construction and Project Management of Industrial Plants and Infrastructure.

Exclusion :

None.

Lampiran - 1
Appendix - 1

Lampiran ini harus diperagakan/diperbanyak bersamaan dengan Sertifikat yang bersangkutan
This appendix must be displayed/reproduced in conjunction with its Certificate

CERTIFICATE

SUCOFINDO

Certificate No. EMS 00130

SUCOFINDO INTERNATIONAL CERTIFICATION SERVICES

Graha Sucofindo B1 Floor - Jl. Raya Pasar Minggu Kav. 34 Jakarta 12780
Phone : +62-21-7983666 ext. 1021 / Fax : +62-21-7987015
Email : cs.sics@sucofindo.co.id

Menyatakan bahwa
Certify that

PT. KRAKATAU ENGINEERING

telah menerapkan sistem manajemen lingkungan yang memenuhi
has implemented an environmental management system complying with

ISO 14001:2004 / SNI 19-14001:2005

Environmental Management Systems-Requirements with guidance for use

Ruang lingkup sertifikasi tercantum dalam Lampiran - 1
The scope of certification is described in appendix - 1

" The certification is valid provided that organization continues to meet the criteria as laid down by SUCOFINDO INTERNATIONAL CERTIFICATION SERVICES "

KAN
Komite Akreditasi Nasional
Lembaga Sertifikasi Sistem Manajemen Lingkungan
LSSML-001-IDN

IAF

Ir. Arief Safari, MBA
Ketua Badan Pelaksana
Chairman of Governing Board

This certificate is valid from February 01, 2012 until January 31, 2015

Sertifikat ini harus diperagakan/diperbanyak bersamaan dengan Lampiran - 1
This certificate must be displayed/reproduced in conjunction with Appendix - 1

E. 100380

SUCOFINDO

SUCOFINDO INTERNATIONAL CERTIFICATION SERVICES

Appendix-1 Environmental Management Certification - Certificate No. EMS 00130

Valid from February 01, 2012 until January 31, 2015

SCOPE OF CERTIFICATION

PT. KRAKATAU ENGINEERING

Gedung KE Jl. Asia Raya Kav.O.3, Kawasan Industri Krakatau
Cilegon 42435 - BANTEN
Phone : +62-(0)254-394100
Facsimile : +62-(0)254-391602, 391657
E-mail : marketing@krakataueng.co.id
Website : http://www.krakataueng.co.id

NACE CODE : 45.25

Engineering, Procurement, Construction and Project Management of Industrial Plants and Infrastructure.

Lampiran - 1
Appendix - 1

Lampiran ini harus diperagakan/diperbanyak bersamaan dengan Sertifikat yang bersangkutan
This appendix must be displayed/reproduced in conjunction with its Certificate

No. Reg. 4/3/Sucofindo/2011

Sertifikat Audit
Audit Certificate

SISTEM MANAJEMEN
KESELAMATAN DAN KESEHATAN KERJA
OCCUPATIONAL SAFETY AND HEALTH
MANAGEMENT SYSTEM

Berdasarkan
Surat Keputusan Menteri Tenaga Kerja dan Transmigrasi Republik Indonesia
No. Kep.129/Men/V/2011

Menyatakan bahwa
This is to certify that

Nama perusahaan / *Name of company*

PT KRAKATAU ENGINEERING

Alamat / *Address*

Gedung KE Jl. Asia Raya Kav O,3 Kawasan Industri Krakatau - Cilegon 42435, Banten
Provinsi Banten

Sektor industri / *Sector of industry*

Jasa Konstruksi dan Perekayasaan (EPS) Serta Perawatan di Bidang Industri dan Infrastruktur

Telah menerapkan Sistem Manajemen Keselamatan dan Kesehatan Kerja
Has implemented an Occupational Safety and Health Management System

Sertifikat ini berlaku untuk jangka waktu 3 (tiga) tahun sejak dikeluarkan.
This certificate is valid for 3 (three) years from the date of issue.

Jakarta, 20 Mei 2011

Menteri
Tenaga Kerja dan Transmigrasi
Republik Indonesia,

Minister
of Manpower and Transmigration
Republic of Indonesia,

Drs. H.A. MUHAIMIN ISKANDAR, M.SI

ENGINEERING & CONSTRUCTION
PT KRAKATAU ENGINEERING

PAKTA INTEGRITAS TAHUN 2011

Nomor: 262/DU-KE/XII/2010.

Kami, yang menyatakan dan bertanda tangan di bawah ini, sesuai dengan tugas dan tanggung jawab berdasarkan ketentuan yang berlaku di Perusahaan, menyatakan dengan sesungguhnya bahwa dalam melaksanakan pekerjaan sehari-hari, baik rutin maupun pekerjaan dengan penugasan tertentu, senantiasa menerapkan prinsip-prinsip Good Corporate Governance (GCG):

1. Menyampaikan informasi secara akurat, tepat sasaran dan tepat waktu (Transparansi).
2. Melaksanakan pengendalian internal dan manajemen risiko secara konsisten di semua bidang kegiatan (Akuntabilitas).
3. Melaksanakan komunikasi dan memenuhi hak-hak shareholder maupun stakeholders lainnya sesuai peraturan perundangan yang berlaku (Responsibilitas).
4. Melaksanakan fungsi dan tugas sesuai Anggaran Dasar Perusahaan dan Peraturan Perundangan yang berlaku, untuk menjamin dilakukannya proses pengambilan keputusan secara obyektif (Independensi).
5. Mencegah dan memberantas praktek perilaku menyimpang yang dapat merugikan perusahaan, pemegang saham dan stakeholders lainnya (Keadilan).

Penerapan prinsip-prinsip GCG dilaksanakan berdasarkan dan selaras dengan Nilai Budaya Perusahaan: *Accountable, Customer Focus, Trust Worthy, Innovative, Optimal, Neat.*

Demikian pernyataan ini dibuat dengan sebenar-benarnya tanpa menyembunyikan fakta dan hal material apapun, dan kami bertanggung jawab sepenuhnya atas kebenaran dari hal-hal yang kami nyatakan di atas.

Cilegon, 23 Desember 2010

PT Krakatau Engineering

Imam Purwanto
Direktur Utama

I.G. Putu Suryawirawan
Komisaris Utama

Agus M Satrio
Direktur SDM & Pengembangan Usaha

Chumairi
Komisaris

Mulyadi
Direktur Keuangan & Penunjang Proyek

Jeddy Januardi
Komisaris

Firjadi Putra
Direktur Bisnis & Operasi I

Bambang Purnomo
Komisaris

Herry Hendayanto
Direktur Bisnis & Operasi II

REG. ZA. 2013.0021/210

KEMENTERIAN
TENAGA KERJA DAN TRANSMIGRASI
REPUBLIK INDONESIA

PENGHARGAAN KECELAKAAN NIHIL

diberikan kepada :

PT. KRAKATAU ENGINEERING
Kota Cilegon, Provinsi Banten

Berdasarkan Peraturan Menteri Tenaga Kerja dan Transmigrasi Nomor PER-01/MEN/I/2007, diberikan **Penghargaan Kecelakaan Nihil (*Zero Accident Award*)** atas prestasinya dalam melaksanakan program keselamatan dan kesehatan kerja sehingga mencapai 20.343.668 jam kerja orang tanpa kecelakaan kerja, terhitung sejak tanggal 01 Januari 2007 s.d. 31 Oktober 2012.

Keputusan Menteri Tenaga Kerja dan Transmigrasi R.I
Nomor : 150 Tahun 2013
Tanggal : 22 April 2013

Utamakan Keselamatan dan Kesehatan Kerja

SMK3
Sistem Manajemen Keselamatan dan Kesehatan Kerja

MENTERI
TENAGA KERJA DAN TRANSMIGRASI
REPUBLIK INDONESIA,

Drs. H.A. MUHAIMIN ISKANDAR, M.Si

JAKARTA:
Krakatau Steel 7th FloorJl. Jend. Gatot Subroto Kav. 54
Jakarta 12950 – Indonesia

CILEGON:
Gedung KE Jl. Asia Raya Kav. O. 3 Kawasan Industri Krakatau
Cilegon 42435 Banten – Indonesia

WORKSHOP:
Jl. Raya Anyer Kav. A-0/1 Kawasan Industri Krakatau
Cilegon 42435 Banten – Indonesia